

Rynek owoców i warzyw świeżych

Nr 22 /2012

08 czerwca 2012 r.

NOTOWANIA W DNIACH 28.05.2012 - 08.06.2012 r.



I.

Badanie prowadzone jest w wybranych spółdzielniach ogrodniczych, zakładach przetwórczych i chłodniach, u wybranych producentów, na wybranych rynkach hurtowych oraz targowiskach

Ceny skupu netto warzyw, ziemniaków i owoców spółdzielniach ogrodniczych 4-5 VI 2012 r.

Województwo	Cebula	Kapusta biała wczesna a/	Kapusta czerw.	Kapusta pekińska a/	Kalafiory a/	Marchew	Pietruszka	Buraki	Pory a/
łódzkie	0,60	2,00	1,00/a	2,00		0,80		0,50	1,90
małopolskie	0,80	2,60	1,10	2,40	3,20	2,00	3,00	0,80	1,50
mazowieckie									
podkarpackie	0,41-0,57	1,20-1,60	1,00	1,00-2,00	1,80-2,00	1,50-2,00	2,00-4,00	0,40-0,60	3,00-4,00/kg
podlaskie									
świętokrzyskie									
cena średnia	0,58	1,68	1,05	1,78	2,25	1,59	3,00	0,56	1,70
tydzień temu	0,56	1,79	0,95	1,76	2,08	1,70	2,58	0,53	1,50
rok temu	1,50	1,19	2,63	1,90	1,66	1,53	3,10	2,42	3,00/kg

c.d.

Województwo	Selery	Ogórki spod osłon	Pomidory spod osłon	Rabarbar	Kapusta kwaszona	Ogórki kwaszone	Pieczarki	Ziemiaki	Jablka deserowe	Truskawki deserowe
łódzkie	2,00	3,50	5,00		1,20		5,50		1,50-2,00	
małopolskie	3,20	1,80-3,50	5,10	3,60	1,50	1,40	5,90	0,50	1,50-2,00	5,50
mazowieckie									1,80	
podkarpackie	1,50-2,29	1,60-4,00	3,56	2,00-2,50	1,00-1,60	2,50-4,30	4,00-4,70	0,25-0,28	1,80-1,95	5,60
podlaskie										
świętokrzyskie										
cena średnia	2,20	2,57	4,49	2,53	1,27	2,77	4,88	0,32	1,83	5,53
tydzień temu	2,14	2,61	5,36	2,38	1,27	2,44	4,78	0,28	1,77	4,70
rok temu	4,88	0,94	2,50	1,78	2,46	3,67	4,30	1,30	2,48	3,43

a/ cena za sztukę, b/ cena za pęczek,

serwis cenowy nie jest pośrednikiem ani stroną w transakcjach, które mogą być zawierane w następstwie skorzystania z bazy danych oraz nie ponosi odpowiedzialności za jakość oferowanych towarów, a także za skutki wykorzystania podanych informacji

Rynek owoców i warzyw świeżych

Ceny skupu netto w zakładach przetwórczych i chłodniach zbierane 4-5 VI 2012 r. (zł/kg)

Województwa	Truskawki bez szypułki	Truskawki z szypułką	Jablka przemysł.	Cebula obierana	Rabarbar
dolnośląskie	3,60zł				0,95zł
kujawsko-pomor.				0,55zł-0,60zł	0,65zł-0,70zł
lubelskie	4,40zł-4,60zł	3,50zł-3,80zł			
lubuskie					
łódzkie	4,60zł-4,80zł				
małopolskie					
mazowieckie	4,20-4,30	3,80zł-3,90zł	0,65zł		
podkarpackie	4,00-4,20				
podlaskie					0,80zł
pomorskie					
śląskie					
świętokrzyskie					
warmińsko-mazur.					
wielkopolskie					
zachodnio-pomor.					
średnio	4,18-4,50zł	3,72zł	0,65zł	0,58zł	0,78'z
tydzień temu	-	-	0,78zł	0,58zł	0,74zł
rok temu	3,05	-	0,40	-	1,18

zł/ cena loco zakład, k/kontraktacja

serwis cenowy nie jest pośrednikiem ani stroną w transakcjach, które mogą być zawierane w następstwie skorzystania z bazy danych oraz nie ponosi odpowiedzialności za jakość oferowanych towarów, a także za skutki wykorzystania podanych informacji

II. Średnie tygodniowe ceny producenta wybranych owoców i warzyw świeżych w zł/kg
 obok ceny (w zł/kg) umieszczono informację o zmianie ceny (w %) względem poprzedniego tygodnia ("↑" wzrost, "↓" spadek, "bz" bez zmian,
 "bn" brak notowań w poprzednim tygodniu

28 maja-3 czerwca 2012/ 22 t

Województwo/Towar	Mazowieckie		Świętokrzyskie	
	cena w zł/kg (szt*)	zmiana ceny w %	cena w zł/kg (szt*)	zmiana ceny w %
Jablka (op.5-20 kg) Golden delicious (70/80mm)	2,00	bn	1,70	bn
Jablka (op.5-20 kg) Jonagold+Jonagored(70/80mm)	2,00	bn	1,32	↓ 0,75
Jablka (op.5-20 kg) Idared(70/80mm)	2,00	↑ 11,00	1,25	↓ 3,10
Jablka (op.5-20 kg) Shampion (70/80mm)	2,00	bn	1,37	↓ 2,14
Jablka (op.5-20 kg) Boskoop (70/80mm)	3,00	↑ 66,67		
Jablka (op.5-20 kg)Gala (65/70mm)	3,00	bn		
Jablka (op.5-20 kg)Eliza (65/70mm)			1,39	↓ 0,71
Gruszki (op.5-20 kg)Conference (60/65 mm)	2,65	↑ 1,92		
Gruszki (op.5-20 kg) Lukasówka (65/70 mm)	2,00	bn		
Cebula żółta 40-80 mm;op.5-25 kg	0,40	bn	0,40	↑ 17,65
Marchew wszystkie odmiany pakowane luzem	1,00	bn	0,68	↑ 13,33
Pietruszka korzeń op. 10 kg			2,00	↑ 17,65
Seler pakowany luzem			1,40	↑ 6,06
Burak ćwikłowy młody op. 10-15 kg			0,40	↑ 8,11
Pomidory , typ okrągły; 56/67mm; 67/82 mmop. 5-6 kg			4,66	↓ 5,48
Ogórki typ gładkie 350/500g			1,98	↓ 34,22
Ogórek gruntowy wszystkie odmiany op.10-15 kg			2,43	↓ 13,21
Kapusta wczesna za sztukę			1,28	↓ 5,19
Kapusta pekińska			1,52	↑ 1,33
Kalafiory po 6 szt. 12-20 cm (cena za szt.)			1,35	↓ 10,60
Salata masłowa (cena za szt.)			0,90	↓ 9,09
Rzodkiewka (cena za pęczek)			0,76	↑ 1,33
Fasola szparagowa opakowanie 5-10 kg			10,43	bn
Ziemniaki (op. 30 kg)			0,30	bn

Rynek owoców i warzyw świeżych

III. Ceny hurtowe w dniach 05-06.06.2012r.

Miejscowość			Bronisze		Lublin		Poznań		Sandomierz		Łódź		Rzeszów	
Data notowania			2012-06-06		2012-06-05		2012-06-06		2012-06-06		2012-06-06		2012-06-06	
Warzywa		Jedn.	Min	Max	Min	Max	Min	Max	Min	Max	Min	Max	Min	Max
KRAJOWE														
Buraki ćwikłowe		kg	0,50	0,70	0,60	0,60	0,70	1,00	0,40	0,50	0,60	0,90	0,60	0,80
Buraki młode		kg			3,00	3,00								
		peczek	2,00	2,50										
Cebula biała		kg	0,55	0,66	0,60	0,80	0,60	0,80	0,40	0,50	0,47	0,73	0,35	0,80
Cebula młoda		kg	4,00	5,00	3,00	3,00					2,80	3,60		
Czosnek		kg			10,00	10,00							12,00	18,00
Kalafior		szt.	2,00	3,00	3,00	3,30	1,00	3,50	2,00	2,50	1,50	3,50	3,00	3,50
Kapusta biała		kg	0,40	0,50	0,40	0,75	0,28	0,40	0,20	0,30			0,40	0,60
Kapusta młoda		szt.	1,50	2,30	1,00	2,00	1,00	1,40	1,00	1,50	1,00	2,00	2,00	2,00
Marchew		kg	1,50	2,00	1,20	1,50	2,20	3,50	0,70	0,80	1,50	2,30	1,00	2,00
Marchew młoda		peczek	2,00	2,50	2,50	2,50	2,00	2,30	1,30	1,50	1,80	2,20		
Ogórki długie		kg	1,50	2,00					1,80	2,50			2,00	2,20
Ogórki gruntowe		kg	2,75	3,50	2,50	3,50							2,80	3,00
Ogórki krótkie		kg	2,00	2,50			1,50	2,40	1,70	2,20	2,20	2,80		
Pietruszka		kg	4,00	5,00	4,00	8,00	3,20	4,00	2,00	2,50	3,00	4,00	2,50	3,00
Pomidory		kg	3,66	4,66	3,66	5,00	3,67	4,17	4,00	5,50	3,67	4,17	4,17	5,00
Pory		kg			7,00	9,00	4,00	5,40			7,00	8,00		
Rzodkiewka		peczek	0,80	1,30	1,00	1,20	0,60	0,80	0,80	1,00	0,80	1,30	1,00	1,50
Salata		szt.	1,33	2,50	1,38	1,40	1,00	1,25	0,80	1,20	1,56	2,00	1,50	1,80
Selery		kg	2,20	3,00	2,50	3,00	1,80	2,40	1,40	2,00	2,00	2,80	1,50	3,00
Ziemniaki		kg	0,55	0,66	0,50	0,50	0,27	0,40	0,20	0,30	0,40	0,53	0,30	0,30
Ziemniaki młode		kg	1,25	2,00	1,50	2,00	1,60	2,10	1,60	2,00	1,60	2,00		
Boczniki		kg	10,00	13,00			12,00	16,00						
Pieczarki		kg	4,00	5,50	5,00	5,50	4,25	5,00	4,50	6,50	4,50	6,00	5,50	6,00
IMPORTOWANE														
Czosnek		kg					8,00	12,00					10,00	13,00
Kalafior		szt.											3,50	3,50
Papryka czerwona		kg	17,00	20,00	15,60	16,00	11,60	16,00	10,00	11,00			12,00	12,00
Papryka zielona		kg	14,00	15,00			9,60	11,00					12,00	12,00
Papryka żółta		kg	17,00	20,00			12,00	15,00					12,00	12,00
Pomidory		kg					4,67	5,33			4,92	5,38	6,50	7,00
Pory		kg	6,80	7,50			6,50	6,80					7,00	7,00
Salata		szt.	2,30	2,50	2,80	3,00	1,63	2,00					1,50	2,00
Ziemniaki młode		kg	1,90	2,30	1,50	2,00	1,80	2,00	1,70	2,00	2,40	2,50	2,00	3,00

Rynek owoców i warzyw świeżych

Miejscowość			Bronisze		Lublin		Poznań		Sandomierz		Łódź		Rzeszów	
Data notowania			2012-06-06		2012-06-05		2012-06-06		2012-06-06		2012-06-06		2012-06-06	
Owoce	Odm.	Jedn.	Min	Max	Min	Max	Min	Max	Min	Max	Min	Max	Min	Max
KRAJOWE														
Czereśnie		kg	5,00	12,00	6,00	12,00	4,00	8,00	4,00	5,00	6,00	10,00	5,00	12,00
Gruszki		kg	2,50	4,00									2,75	3,50
Jablka	Alwa	kg	1,33	3,30			1,67	2,33			2,00	2,67		
	Boskoop	kg					2,00	3,00						
	Cortland	kg	1,33	3,00							1,67	2,33		
	Eliza	kg					1,67	2,33	1,50	1,80	1,47	2,33		
	Gala	kg					1,67	2,67						
	Gloster	kg	1,33	3,00	2,33	2,33	1,67	2,33			1,87	2,53		
	Golden	kg	2,00	3,50			1,67	2,67	1,80	2,20				
	Idared	kg			2,00	2,00			1,50	1,80				
	Jonagold	kg	1,33	3,00			1,67	2,33						
	Jonagored	kg	1,33	3,00					1,50	1,80	2,00	2,53		
	Jonica	kg	1,33	3,00										
	Ligol	kg	1,33	3,00	2,67	2,67	1,67	2,33			1,87	2,67		
	Lobo	kg	1,33	3,00			1,67	2,33			2,00	2,67		
	Szampion	kg	1,33	3,00	2,33	2,33	1,67	2,33	1,60	1,80	1,80	2,67		
Truskawki	(różne)	kg	4,00	8,00	4,00	7,00	4,50	5,50			5,00	6,00	5,50	6,50
IMPORTOWANE														
Ananasy		szk.	3,00	4,00	4,20	10,00	5,50	6,50			5,00	7,00	4,00	5,00
Arbuzy		kg	2,75	3,30	2,30	2,50	2,75	3,40	2,50	2,60	2,90	3,00	3,00	3,50
Banany		kg	4,00	4,33	3,44	4,33	4,17	4,72	4,50	4,80	4,72	5,00	4,70	5,00
Brzoskwinie		kg	7,00	10,00	6,50	9,00	8,00	9,00	8,50	9,00				
Cytryny		kg	5,00	5,80	5,00	5,50	5,20	5,60	5,80	6,00	4,50	5,50	6,00	6,00
Czereśnie		kg					18,00	19,00						
Grejfruty		kg	4,00	6,50	3,60	6,00	4,29	6,00	4,80	5,00	3,75	4,06	4,00	4,00
Gruszki		kg	3,30	4,00	4,50	5,20	3,61	4,17	5,00	5,50	4,33	4,75	3,50	4,00
Jablka		kg	5,00	6,60			4,44	5,11						
Mandarynki		kg	4,00	7,00	5,00	8,50	7,00	7,50	4,30	4,50	4,00	4,50	4,50	5,00
Morele		kg	8,00	10,00	6,50	8,00	11,00	12,00			8,50	10,00		
Nektarynki		kg	7,00	11,00	7,00	9,00	8,00	12,00	9,50	10,00				
Pomarańcze		kg	3,75	5,00	3,50	4,00	3,60	4,20	4,30	4,50	4,30	4,50	3,00	4,00
Śliwki		kg	4,00	4,50			10,00	11,00						
Winogrona		kg	8,00	11,00	10,90	11,50	8,44	12,22	11,50	12,00	10,67	11,11	11,00	11,00

Zmiany cen hurtowych dla wybranego asortymentu owoców i warzyw

Produkt	Jedn.	Cena zł/jedn				Zmiany ceny (%)							
		31-05-12		08-06-12		w stosunku do poprzedniego notowania*)		2 tyg.		3 tyg.		4 tyg.	
		Min	Max	Min	Max	Min	Max	Min	Max	Min	Max	Min	Max
1	2	3	4	5	6	7	8	9	10	11	12	13	14
Warzywa krajowe													
Buraki ćwikłowe	kg	0,40	1,00	0,40	0,90	0,0	11,1	0,0	11,1	33,3	11,1	33,3	11,1
Boczniki	kg	10,00	16,00	10,00	16,00	0,0	0,0	0,0	0,0	0,0	0,0	-16,7	0,0
Cebula biała	kg	0,35	0,80	0,30	0,73	16,7	9,1	16,7	14,3	40,0	14,3	40,0	14,3
Kapusta biała	kg	0,20	0,75	0,20	0,60	0,0	25,0	0,0	25,0	33,3	25,0	33,3	25,0
Kalafior	szt.	1,00	3,50	1,00	4,50	0,0	-22,2	-33,3	-12,5	-50,0	-30,0	-50,0	-41,7
Marchew	kg	0,70	3,50	0,70	2,30	0,0	52,2	16,7	52,2	40,0	75,0	40,0	105,9
Ogórki długie	kg	1,50	2,50	1,50	4,40	0,0	-43,2	-46,4	-43,2	-60,5	-44,4	-57,1	-40,5
Ogórki gruntowe	kg	2,50	3,50	1,80	4,00	38,9	-12,5	-16,7	-46,2	-54,5	-50,0	-54,5	-53,3
Ogórki krótkie	kg	1,50	2,80	1,80	3,50	-16,7	-20,0	-34,8	-34,9	-58,3	-44,0	-60,0	-60,0
Pieczarki	kg	4,00	6,50	3,00	6,50	33,3	0,0	33,3	8,3	33,3	8,3	33,3	8,3
Pietruszka	kg	2,00	8,00	2,00	4,00	0,0	100,0	42,9	100,0	42,9	100,0	42,9	100,0
Pomidory	kg	3,66	5,50	4,00	6,33	-8,5	-13,1	-18,7	-14,1	-21,6	-31,3	-26,8	-45,0
Rzodkiewka	peczek	0,60	1,50	0,70	1,50	-14,3	0,0	0,0	0,0	20,0	0,0	-14,3	15,4
Salata	szt.	0,80	2,50	0,83	2,10	-4,0	19,0	-11,1	0,0	-27,3	-5,7	-11,1	0,0
Salata	szt.	0,80	2,50	0,83	2,10	-4,0	19,0	-11,1	0,0	-27,3	-5,7	-11,1	0,0
Selery	kg	1,40	3,00	1,40	3,00	0,0	0,0	0,0	0,0	0,0	0,0	40,0	0,0
Ziemniaki	kg	0,20	0,66	0,20	0,46	0,0	43,5	20,0	10,0	20,0	32,0	0,0	32,0
Ziemniaki młode	kg	1,25	2,10	1,50	3,00	-16,7	-30,0	-64,3	-73,8	-58,3	-86,0	-84,4	-86,0
Owoce krajowe													
Gruszki	kg	2,50	4,00	2,00	5,20	25,0	-23,1	25,0	-14,9	25,0	-7,0	25,0	0,0
Jabłka:													
<i>Cortland</i>	kg	1,33	3,00	1,33	2,33	0,0	28,6	0,0	0,0	0,0	0,0	0,0	0,0
<i>Eliza</i>	kg	1,47	2,33	1,30	2,33	12,8	0,0	12,8	0,0	12,8	0,0	12,8	-2,8
<i>Gala</i>	kg	1,67	2,67	1,67	3,00	0,0	-11,1	0,0	-11,1	0,0	-11,1	0,0	-11,1
<i>Gloster</i>	kg	1,33	3,00	1,33	2,33	0,0	28,6	0,0	28,6	0,0	28,6	0,0	28,6
<i>Golden</i>	kg	1,67	3,50	1,50	3,00	11,1	16,7	11,1	16,7	11,1	16,7	11,1	16,7
<i>Idared</i>	kg	1,50	2,00	1,10	2,00	36,4	0,0	36,4	53,8	36,4	53,8	36,4	7,0
<i>Jonagold</i>	kg	1,33	3,00	1,33	2,33	0,0	28,6	0,0	28,6	0,0	28,6	0,0	28,6
<i>Jonagored</i>	kg	1,33	3,00	1,30	2,33	2,3	28,6	2,3	50,0	2,3	50,0	2,3	40,6
<i>Jonica</i>	kg	1,33	3,00	1,30	2,00	2,3	50,0	2,3	50,0	2,3	50,0	2,3	50,0
<i>Ligol</i>	kg	1,33	3,00	1,20	2,50	10,8	20,0	10,8	20,0	10,8	28,6	10,8	28,6
<i>Lobo</i>	kg	1,33	3,00	1,33	2,67	0,0	12,5	0,0	12,5	0,0	28,6	0,0	12,4
<i>Szampion</i>	kg	1,33	3,00	1,30	2,33	2,3	28,6	2,3	28,6	2,3	28,6	2,3	28,6
Truskawki	kg	4,00	8,00	4,00	8,00	0,0	0,0	-11,1	-46,7	-61,9	-55,6	-71,4	-61,9
Warzywa importowane													
Czosnek	kg	8,00	13,00	8,00	13,00	0,0	0,0	0,0	0,0	0,0	0,0	0,0	8,3
Kalafior	szt.	3,50	3,50	3,50	7,00	0,0	-50,0	-22,2	-50,0	-22,2	-50,0	-22,2	-53,3
Papryka czerwona	kg	10,00	20,00	10,00	16,00	0,0	25,0	5,3	66,7	31,6	73,9	31,6	73,9
Papryka zielona	kg	9,60	15,00	10,00	13,00	-4,0	15,4	1,1	25,0	20,0	36,4	92,0	36,4
Papryka żółta	kg	12,00	20,00	10,00	16,00	20,0	25,0	26,3	66,7	50,0	73,9	33,3	73,9
Pory	kg	6,50	7,50	6,50	7,50	0,0	0,0	12,1	0,0	12,1	7,1	116,7	36,4
Salata	szt.	1,50	3,00	1,50	3,00	0,0	0,0	25,0	-25,0	-11,1	-14,3	-11,1	-9,1
Ziemniaki młode	kg	1,50	3,00	1,76	3,00	-14,8	0,0	-25,0	0,0	-27,9	0,0	-31,8	13,2
Owoce importowane													
Ananasy	szt.	3,00	10,00	3,00	10,00	0,0	0,0	0,0	0,0	0,0	42,9	0,0	11,1
Arbuzy	kg	2,30	3,50	2,20	3,50	4,5	0,0	-8,0	-12,5	-29,2	-22,2	-23,3	-22,2
Banany	kg	3,44	5,00	3,66	5,00	-6,0	0,0	-9,5	0,0	-14,0	0,0	-20,0	-5,3
Brzoskwinie	kg	6,50	10,00	7,00	10,00	-7,1	0,0	-7,1	0,0	-35,0	0,0	-35,0	0,0
Cytryny	kg	4,50	6,00	4,50	6,00	0,0	0,0	0,0	0,0	12,5	0,0	28,6	33,3
Grejpfruty	kg	3,60	6,50	3,75	7,00	-4,0	-7,1	0,0	-7,1	0,0	-7,1	2,9	-7,1
Gruszki	kg	3,30	5,50	3,30	4,75	0,0	15,8	0,0	15,8	0,0	-31,3	0,0	22,2
Jabłka	kg	4,44	6,60	4,40	6,60	1,0	0,0	1,0	0,0	27,0	29,1	27,0	29,1
Mandarynki	kg	4,00	8,50	3,50	8,60	14,3	-1,2	33,3	21,4	14,3	21,4	33,3	21,4
Nektarynki	kg	7,00	12,00	7,00	12,00	0,0	0,0	0,0	0,0	-36,4	0,0	-30,0	0,0
Pomarańcze	kg	3,00	5,00	3,00	5,00	0,0	0,0	25,0	0,0	50,0	0,0	7,1	0,0
Winogrona	kg	8,00	12,22	8,00	12,22	0,0	0,0	0,0	1,9	0,0	1,9	14,3	10,0

* data wydania biuletynu

Źródło: Obliczenia własne na podstawie danych pochodzących z giełd i rynków hurtowych.

**) Zmiana ceny minimalnej w stosunku do poprzedniego notowania w % = [(kolumna 3-kolumna 5)/kolumna 5] x100
Zmiana ceny maksymalnej w stosunku do poprzedniego notowania w % = [(kolumna 4-kolumna 6)/kolumna 6] x100

Ceny targowiskowe ziemniaków i cebuli białej w okresie 28.05 - 01.06.2012					
Kategoria towaru	Kategoria ceny	Tydzień		Zmiana tygodniowa w [%]	Zmiana roczna w [%]
		analizowany 22/12	poprzedni 21/12		
<i>ziemniaki jadalne wczesne</i>					
	min. w zł/kg	2,00	2,50	-7,4	11,1
	max. w zł/kg	4,50	4,50	12,5	12,5
	średnia w zł/kg	3,08	3,44	6,5	8,1
<i>ziemniaki jadalne</i>					
	min. w zł/dt	20,00	15,00	33,3	-71,4
	max. w zł/dt	100,00	100,00	0,0	-50,0
	średnia w zł/dt	46,85	47,27	-0,9	-67,1
<i>cebula biała</i>					
	min. w zł/kg	0,32	0,25	28,0	-75,4
	max. w zł/kg	2,30	2,30	0,0	-54,0
	średnia w zł/kg	1,15	1,12	2,7	-48,9

Srednie ceny targowiskowe ziemniaków i cebuli białej wg województw w 2012 r. (daty podane w tabeli oznaczają ostatni dzień analizowanego tygodnia)

Województwo	Ziemniaki jadalne			Cebula biała		
	Cena w zł/dt		Tygodniowa zmiana w [%]	Cena w zł/kg		Tygodniowa zmiana w [%]
	2012-06-03	2012-05-27		2012-06-03	2012-05-27	
DOLNOŚLĄSKIE	51,67	55,00	-6,1	1,35	1,37	-1,5
KUJAWSKO-POMORSKIE	42,60	43,60	-2,3	1,02	1,02	0,0
LUBELSKIE	41,67	42,42	-1,8	0,93	0,93	0,0
LUBUSKIE	70,00	80,00	-12,5	1,20	1,50	-20,0
ŁÓDZKIE	36,67	40,83	-10,2	1,12	0,95	17,9
MAŁOPOLSKIE	37,60	36,00	4,4	1,05	0,94	11,7
MAZOWIECKIE	35,75	38,60	-7,4	1,17	1,15	1,7
OPOLSKIE	61,50	55,00	11,8	1,23	0,97	26,8
PODKARPACKIE	58,75	57,00	3,1	1,00	1,00	0,0
PODLASKIE	46,25	47,50	-2,6	1,07	1,07	0,0
POMORSKIE	73,75	70,00	5,4	1,55	1,55	0,0
ŚLĄSKIE	42,40	42,40	0,0	1,16	1,16	0,0
ŚWIĘTOKRZYSKIE	31,13	31,88	-2,4	0,72	0,63	14,3
WARMIŃSKO-MAZURSKI	55,00	50,00	10,0	1,10	1,19	-7,6
WIELKOPOLSKIE	50,00	49,50	1,0	1,26	1,24	1,6
ZACHODNIOPOMORSKIE	63,75	62,50	2,0	1,31	1,27	3,1

Średnie ceny skupu * i targowiskowe w roku 2012

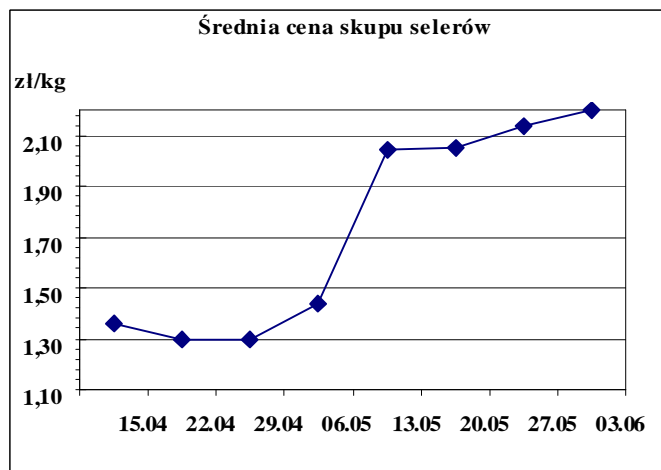
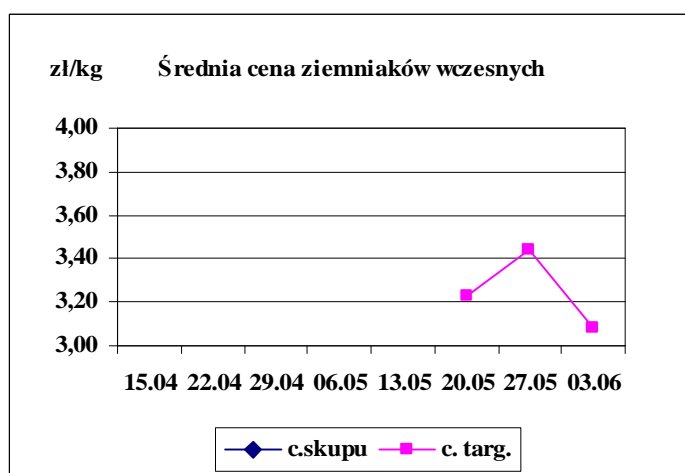
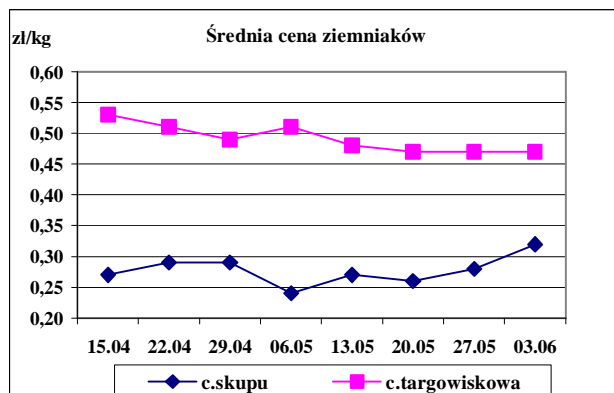
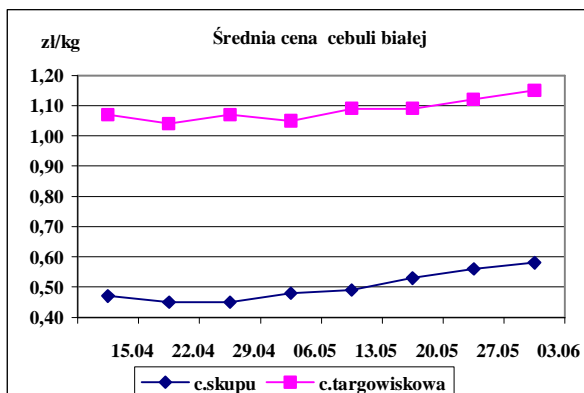

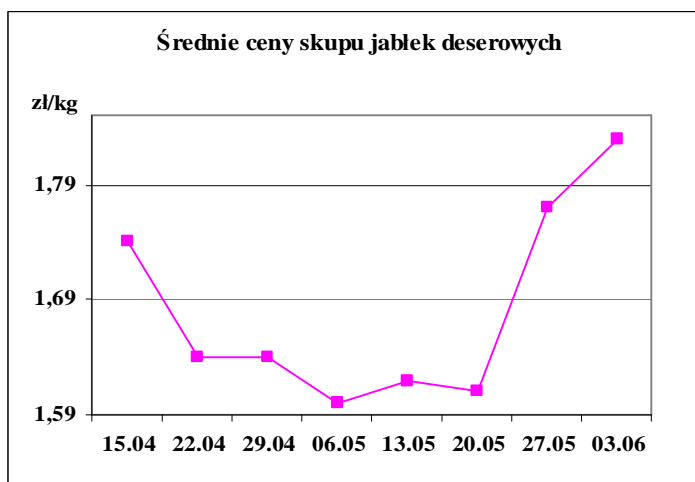
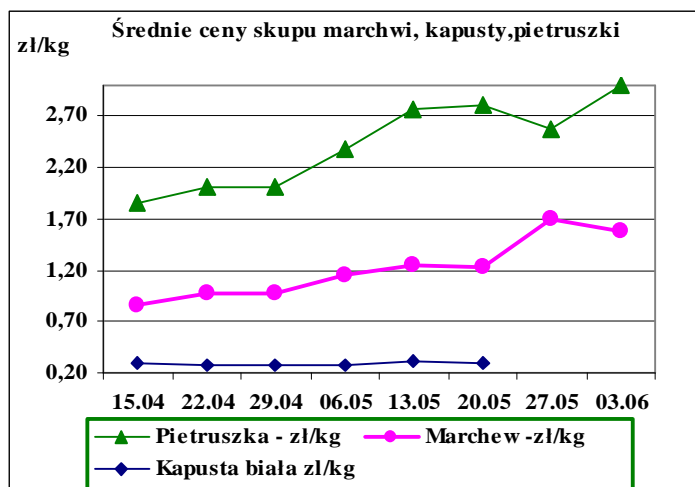

Średnie ceny na rynkach hurtowych

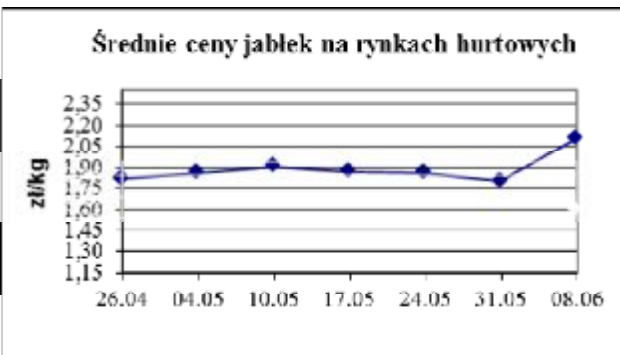
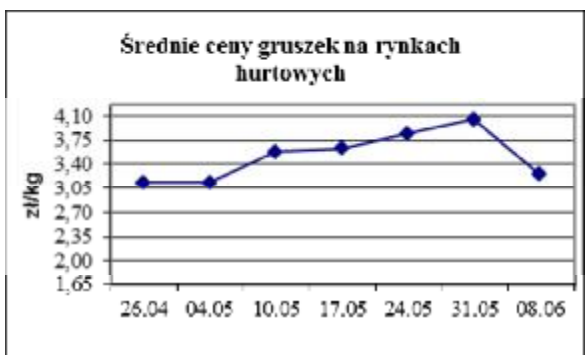
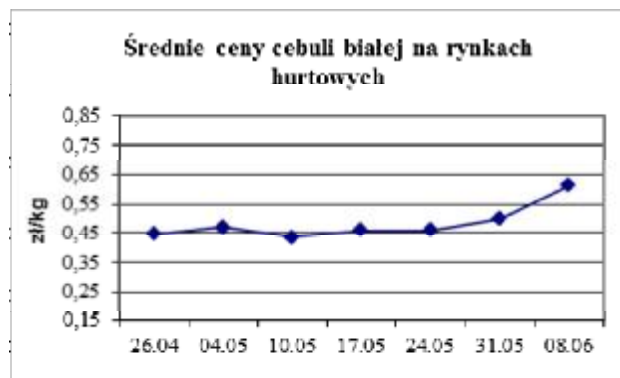

1/ Informacje dot. cen skupu dostarczane są przez IER i GŻ

2/ Informacje dot. cen producenta dostarczane są przez KRIR

3/ Informacje dot. cen hurtowych dostarczone są przez przedstawicieli niżej wymienionych rynków hurtowych i ośrodków doradztwa rolniczego.

Warszawski Rolno-Spożywczy Rynek Hurtowy S.A. – **Bronisze** – www.bronisze.com.pl; Lubelski Rynek Hurtowy S.A. – **Lublin** – www.elizowka.pl, Wielkopolska Gildia Rolno-Ogrodnicza S.A. – **Poznań** – www.wgro.com.pl; Podkarpackie Centrum Hurtowe Agrohurt S.A. – **Rzeszów** – www.mgrt.rzeszow.pl; Sandomierski Ogrodniczy Rynek Hurtowy S.A. – **Sandomierz** – www.gieldasan.pl; Dolnośląski Ośrodek Doradztwa Rolniczego we Wrocławiu – **Wrocław**, Rolno-Spożywczy Rynek Hurtowy „Giełda Elbląska” S.A. – **Elbląg** – www.gielga.elblag.pl, Rolno-Spożywczy Rynek Hurtowy „giełda Kaliska” S.A. - **Kalisz** – www.gieldakaliska.pl

4/ Informacje dot. cen targowiskowych ziemniaków i cebuli dostarczone są przez pracowników ośrodków doradztwa rolniczego.

Wydawca: Ministerstwo Rolnictwa i Rozwoju Wsi; 00-930 Warszawa ul. Wspólna 30
tel. (022) 623 27 67; fax (022) 623 27 06, 623 27 07

Adres internetowy: [strona ZSRIR](#); **E-mail:** Biuletyn@minrol.gov.pl

Autorzy: Tomasz Chruśliński tel. (022) 623-27-67; E-mail: Tomasz.Chruslinski@minrol.gov.pl,

Anna Pankiewicz tel. (022) 623-20-70; E-mail: Anna.Pankiewicz@minrol.gov.pl

Warunki dostępu do publikacji:

Tygodnik jest udostępniany zainteresowanym osobom bezpłatnie.

Rynek owoców i warzyw świeżych - ukazuje się w każdy czwartek o godzinie 13⁰⁰.

Osoby zainteresowane regularnym otrzymywaniem publikacji muszą zgłosić zamówienie na adres Departamentu Rynków Rolnych

Informacje o poziomie cen hurtowych niżej wymienionych produktów można uzyskać na stronie internetowej rynków hurtowych

brokuły, brukselka, cebula czerwona, cukinia, cykoria, fasola “Jaś”, fasola biała, fasola szparagowa, kapusta czerwona, kapusta kiszona, kapusta pekińska, kapusta włoska, koperek, nać pietruszki, ogórki kiszane, rzodkiew biała, szczypiorek, włoszczyzna, agrest, aronia, borówka amerykańska, morele, orzechy laskowe, orzechy włoskie, ananasy, klementynki, kokosy, melony, morele.

DICTIONARY			
WARZYWA	VEGETABLES	OWOCE	FRUITS
Buraki czerwone	<i>Red beets</i>	Arbuzy	<i>Watermelons</i>
Cebula biała	<i>Onions dry</i>	Banany	<i>Bananas</i>
Czosnek	<i>Garlic</i>	Brzoskwinie	<i>Peaches</i>
Kalafiory	<i>Cauliflowers</i>	Cytryny	<i>Lemons</i>
Kapusta biała	<i>Cabbage- white</i>	Grapefruity	<i>Grapefruit</i>
Marchew	<i>Carrots</i>	Gruszki	<i>Pears</i>
Ogórki długie	<i>Cucumbers</i>	Jabłka	<i>Apples</i>
Ogórki krótkie	<i>Gherkins</i>	Kiwi	<i>Kiwifruit</i>
Ogórki gruntowe	<i>Cucumbers field</i>	Mandarynki	<i>Tangerine</i>
Papryka czerwona	<i>Peppers - red</i>	Nektaryny	<i>Nectarines</i>
Papryka żółta	<i>Peppers - yellow</i>	Pomarańcze	<i>Oranges</i>
Papryka zielona	<i>Peppers - green</i>	Porzeczki czarne	<i>Black currant</i>
Pietruszka	<i>Parsley</i>	Porzeczki czerwone	<i>Red currant</i>
Pomidory szklarn.	<i>Tomatoes greenhouse</i>	Śliwki	<i>Plums</i>
Pomodory gruntowe	<i>Tomatoes</i>	Truskawki	<i>Strawberries</i>
Pory	<i>Leeks</i>	Winogrona	<i>Grapes</i>
Rzodkiewka	<i>Radish</i>	Wiśnie	<i>Cherries</i>
Salata	<i>Lettuce</i>	GRZYBY	MUSHROOMS
Selery	<i>Celeriac</i>	Boczniaki	<i>Boczniak</i>
Ziemniaki	<i>Potatoes</i>	Pieczarki	<i>Champignons</i>